MATERIALS FOR PPR MEASURES IN SCHOOLS / INDONESIA / 05 AUGUST 2021 / BAHASA

TEACHER'S OFFICE
Sheet – A3

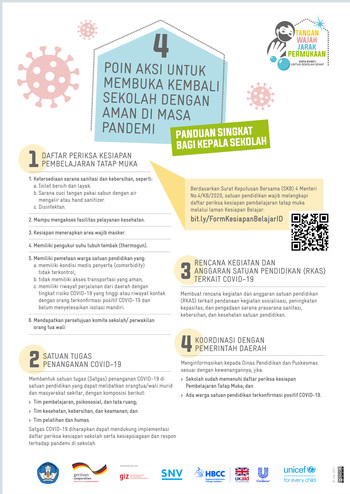

SCHOOL ENTRANCE
Poster – A1

SCHOOL ENTRANCE
Poster – A1

Checklist – A4

SCHOOL ENTRANCE, CLASSROOM, CANTEEN, WAITING AREAS,
OTHER COMMUNAL AREAS (E.G. LIBRARY, GYM, PRAY ROOM, LABORATORY)
Stickers – A4, A5 or A6

CLASSROOM, LABORATORIES, SCHOOL CANTEEN, LIBRARY,
SCHOOL HEALTH CLINIC, OTHER COMMUNAL AREAS
Poster – A3

Checklist – A4

TOILETS AND TOILET FACILITIES
Poster – A3

Checklist – A4

TANGAN
WAJAH
JARAK
PERMUKAAN
KATA KUNCI
UNTUK SEKOLAH SEHAT

4 POIN AKSI UNTUK MEMBUKA KEMBALI SEKOLAH DENGAN AMAN DI MASA PANDEMI

PANDUAN SINGKAT BAGI KEPALA SEKOLAH

1 DAFTAR PERIKSA KESIAPAN PEMBELAJARAN TATAP MUKA

1. **Ketersediaan sarana sanitasi dan kebersihan, seperti:**
   a. Toilet bersih dan layak.
   b. Sarana cuci tangan pakai sabun dengan air mengalir atau hand sanitizer.
   c. Disinfektan.
2. **Mampu mengakses fasilitas pelayanan kesehatan.**
3. **Kesiapan menerapkan area wajib masker.**
4. **Memiliki pengukur suhu tubuh tembak (thermogun).**
5. **Memiliki pemetaan warga satuan pendidikan yang:**
   a. memiliki kondisi medis penyerta (comorbidity) tidak terkontrol;
   b. tidak memiliki akses transportasi yang aman;
   c. memiliki riwayat perjalanan dari daerah dengan tingkat risiko COVID-19 yang tinggi atau riwayat kontak dengan orang terkonfirmasi positif COVID-19 dan belum menyelesaikan isolasi mandiri.
6. **Mendapatkan persetujuan komite sekolah/ perwakilan orang tua wali**

Berdasarkan Surat Keputusan Bersama (SKB) 4 Menteri No.4/KB/2020, satuan pendidikan wajib melengkapi daftar periksa kesiapan pembelajaran tatap muka melalui laman Kesiapan Belajar:

bit.ly/FormKesiapanBelajarID

2 SATUAN TUGAS PENANGANAN COVID-19

Membentuk satuan tugas (Satgas) penanganan COVID-19 di satuan pendidikan yang dapat melibatkan orangtua/wali murid dan masyarakat sekitar, dengan komposisi berikut:

- **Tim pembelajaran, psikososial, dan tata ruang;**
- **Tim kesehatan, kebersihan, dan keamanan; dan**
- **Tim pelatihan dan humas.**

Satgas COVID-19 diharapkan dapat mendukung implementasi daftar periksa kesiapan sekolah serta kesiapsiagaan dan respon terhadap pandemi di sekolah.

3 RENCANA KEGIATAN DAN ANGGARAN SATUAN PENDIDIKAN (RKAS) TERKAIT COVID-19

Membuat rencana kegiatan dan anggaran satuan pendidikan (RKAS) terkait pendanaan kegiatan sosialisasi, peningkatan kapasitas, dan pengadaan sarana prasarana sanitasi, kebersihan, dan kesehatan satuan pendidikan.

4 KOORDINASI DENGAN PEMERINTAH DAERAH

Menginformasikan kepada Dinas Pendidikan dan Puskesmas sesuai dengan kewenangannya, jika:

- **Sekolah sudah memenuhi daftar periksa kesiapan Pembelajaran Tatap Muka; dan**
- **Ada warga satuan pendidikan terkonfirmasi positif COVID-19.**

Diimplementasikan oleh:

© Juni 2021

DAFTAR PERIKSA GERBANG MASUK SEKOLAH

TANGAN WAJAH JARAK PERMUKAAN
KATA KUNCI UNTUK SEKOLAH SEHAT

CEK HARIAN

APAKAH ITEM TERSEDIA DAN DAPAT DIGUNAKAN?	SENIN	SELASA	RABU	KAMIS	JUM'AT	SABTU
Fasilitas cuci tangan atau wastafel						
Air dan sabun						
Hand-sanitizer (jika tidak ada fasilitas cuci tangan pakai sabun)						
Pemindai suhu (thermogun)						
Keterangan (jika diperlukan)						
Tanggal						
Waktu pengecekan						
NAMA & TANDA TANGAN						

CEK MINGGUAN

Beri keterangan, misalnya jika item/poster dalam keadaan rusak.

APAKAH POSTER TERLIHAT?	SENIN/HARI PERTAMA DALAM SEMINGGU

Area cuci tangan:

IYA ◯ TIDAK ◯

Area gerbang masuk sekolah:

IYA ◯ TIDAK ◯

IYA ◯ TIDAK ◯

Keterangan

Tanggal

Waktu pengecekan

NAMA & TANDA TANGAN

KELENGKAPAN DAFTAR PERIKSA DIPERIKSA OLEH:

TIM KESEHATAN, KEBERSIHAN DAN KEAMANAN (PERWAKILAN UKS)

KEPALA SEKOLAH

TANGGAL PENYERAHAN

© GIZ HBCC Juni 2021

DAFTAR PERIKSA RUANGAN KELAS

WALI KELAS/GURU:

RUANG KELAS NO.:

TANGAN WAJAH JARAK PERMUKAAN
KATA KUNCI UNTUK SEKOLAH SEHAT

CEK HARIAN

APAKAH INI SUDAH DILAKUKAN?	SENIN	SELASA	RABU	KAMIS	JUM'AT	SABTU
Fasilitas cuci tangan dengan air dan sabun tersedia di depan kelas						
Ruangan telah diatur untuk pembatasan fisik						
Jendela kelas telah dibuka untuk sirkulasi udara						
Ruang kelas telah dibersihan dan sesuai prosedur kebersihan dan disinfeksi						
Keterangan						
Tanggal						
Waktu pengecekan						
NAMA & TANDA TANGAN						

CEK MINGGUAN

Pantau dan laporkan kepada kepala sekolah jika terjadi pola ketidakhadiran peserta didik yang tidak teratur.

APAKAH POSTER TERLIHAT?	SENIN/HARI PERTAMA DALAM SEMINGGU

Di dalam Ruangan Kelas:

IYA ◯ TIDAK ◯

IYA ◯ TIDAK ◯

IYA ◯ TIDAK ◯

IYA ◯ TIDAK ◯

IYA ◯ TIDAK ◯

Keterangan

Tanggal

Waktu pengecekan

NAMA & TANDA TANGAN

KELENGKAPAN DAFTAR PERIKSA DIPERIKSA OLEH:

WALI KELAS/GURU

KEPALA SEKOLAH

TANGGAL PENYERAHAN

© GIZ HBCC Juni 2021

DAFTAR PERIKSA TOILET

GURU PENGAWAS: _____

FASILITAS TOILET: _____

TANGAN WAJAH JARAK PERMUKAAN
KATA KUNCI UNTUK SEKOLAH SEHAT

CEK HARIAN

APAKAH TOILET DAN FASILITAS TOILET SUDAH DIBERSIHKAN & TERDISINFEKSI?	SENIN		SELASA		RABU		KAMIS		JUM'AT		SABTU	
	PAGI	SORE	PAGI	SORE	PAGI	SORE	PAGI	SORE	PAGI	SORE	PAGI	SORE
Sesuai dengan prosedur kebersihan & disinfeksi toilet												
Keterangan												
Tanggal												
Waktu pembersihan												
NAMA & TANDA TANGAN	PAGI: SORE:		PAGI: SORE:		PAGI: SORE:		PAGI: SORE:		PAGI: SORE:		PAGI: SORE:	

APAKAH BAHAN TERSEDIA DI DALAM TOILET UNTUK PEMAKAI TOILET?	SENIN	SELASA	RABU	KAMIS	JUM'AT	SABTU
Air						
Sabun						
Tempat sampah						
Sikat toilet						
Gayung/ember						
Keterangan						
Tanggal						
Waktu pengecekan						
NAMA & TANDA TANGAN						

KELENGKAPAN DAFTAR PERIKSA DIPERIKSA OLEH:

..... GURU PENGAWAS

..... TIM KESEHATAN, KEBERSIHAN DAN KEAMANAN

..... TANGGAL PENYERAHAN

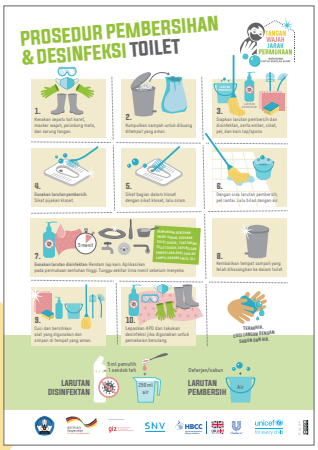

PASTIKAN POSTER INI TERLIHAT OLEH PETUGAS KEBERSIHAN

© GIZ HBCC Juni 2021

YUK, PERIKSA! APAKAH KAMU MERASA SAKIT?

TANGAN
WAJAH
JARAK
PERMUKAAN

KATA KUNCI
UNTUK SEKOLAH SEHAT

Batuk?

Demam atau meriang?

Sakit kepala?

Sesak napas atau kesulitan bernapas?

Sakit tenggorokan?

Pilek? Hidung tersumbat atau berair?

Kelelahan?

Nyeri otot atau pegal linu?

Hilangnya kemampuan indra penciuman atau perasa?

Diare?

Muntah dan mual?

JIKA IYA?

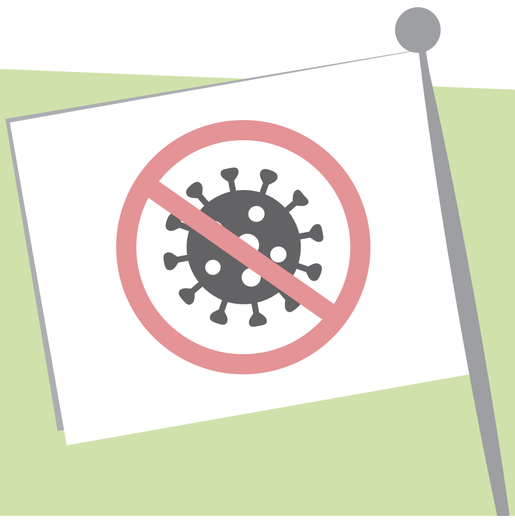

DI RUMAH SAJA

Diimplementasikan oleh:

giz Deutsche Gesellschaft für Internationale Zusammenarbeit (GIZ) GmbH

SNV

HBCC Hygiene & Behaviour Change Coalition

UKaid from the British people

Unilever

unicef for every child

© Juni 2021

APAKAH KAMU SIAP MASUK SEKOLAH?

TANGAN
WAJAH
JARAK
PERMUKAAN

KATA KUNCI
UNTUK SEKOLAH SEHAT

CUCI
TANGAN

PAKAI
MASKER

JAGA
JARAK

MEMBAWA
PERLENGKAPAN
KEBERSIHAN
PRIBADI

Diimplementasikan oleh:

© Juni 2021

PROSEDUR PEMBERSIHAN & DESINFEKSI TOILET

TANGAN
WAJAH
JARAK
PERMUKAAN

KATA KUNCI
UNTUK SEKOLAH SEHAT

1.
Kenakan sepatu bot karet, masker wajah, pelindung mata, dan sarung tangan.

2.
Kumpulkan sampah untuk dibuang ditempat yang aman.

3.
Siapkan larutan pembersih dan disinfektan, serta ember, sikat, pel, dan kain lap/spons.

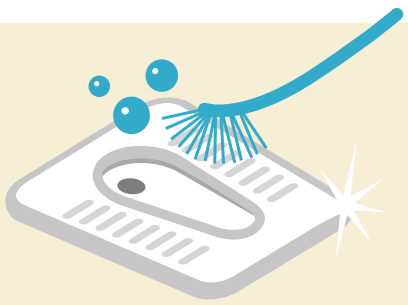

4.
Gunakan larutan pembersih. Sikat pijakan kloset.

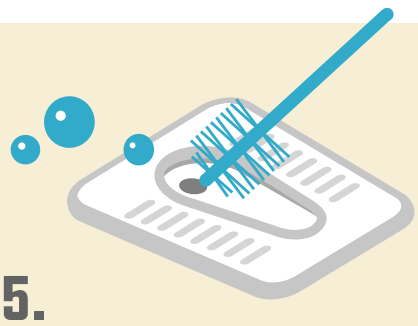

5.
Sikat bagian dalam kloset dengan sikat kloset, lalu siram.

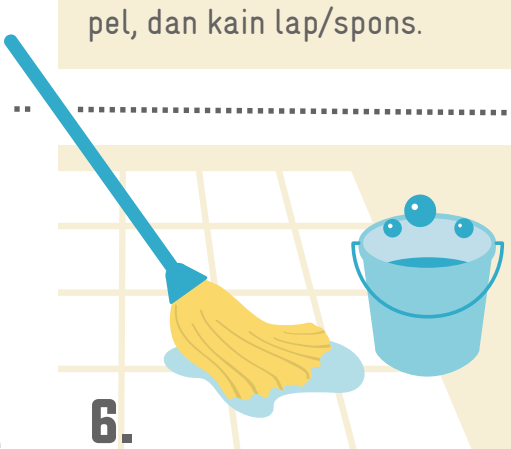

6.
Dengan sisa larutan pembersih, pel lantai. Lalu bilas dengan air.

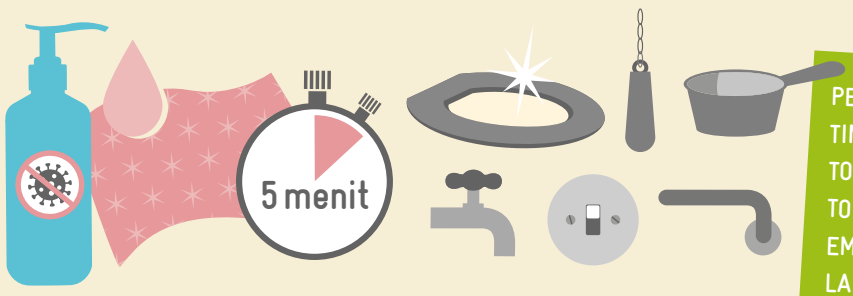

PERMUKAAN SENTUHAN TINGGI: KERAN, DUDUKAN TOILET DUDUK, TUAS TANGKI TOILET DUDUK, GAYUNG DAN EMBER (JIKA ADA), SAKLAR LAMPU, GAGANG PINTU, DLL.

7.
Gunakan larutan disinfektan: Rendam lap kain. Aplikasikan pada permukaan sentuhan tinggi. Tunggu sekitar lima menit sebelum menyeka.

8.
Kembalikan tempat sampah yang telah dikosongkan ke dalam toilet.

9.
Cuci dan bersihkan alat yang digunakan dan simpan di tempat yang aman.

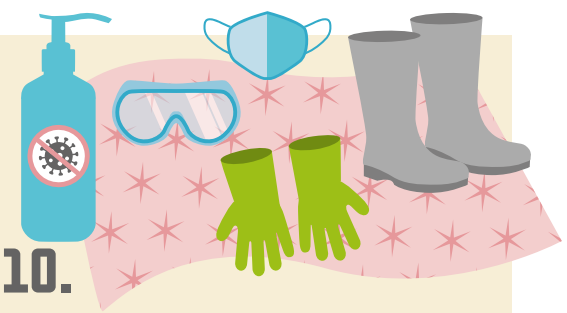

10.
Lepaskan APD dan lakukan desinfeksi jika digunakan untuk pemakaian berulang.

TERAKHIR, CUCI TANGAN DENGAN SABUN DAN AIR.

LARUTAN DISINFEKTAN

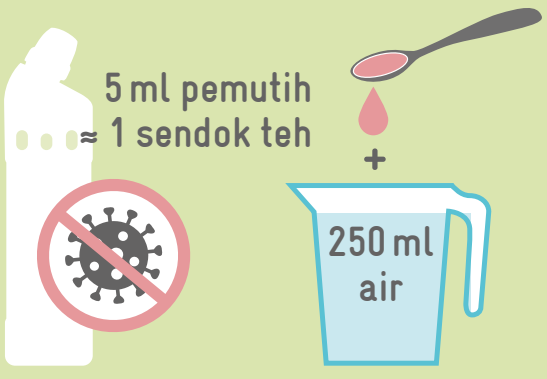

LARUTAN PEMBERSIH

Diimplementasikan oleh:

© Juni 2021

PROSEDUR PEMBERSIHAN & DESINFEKSI AREA PERMUKAAN

TANGAN
WAJAH
JARAK
PERMUKAAN

KATA KUNCI
UNTUK SEKOLAH SEHAT

1.
Kenakan sepatu tertutup, masker wajah, pelindung mata, dan sarung tangan.

2.
Kumpulkan sampah untuk dibuang.

3.
Siapkan larutan pembersih dan disinfektan, air bilasan, pel, sapu, dan kain lap/spons.

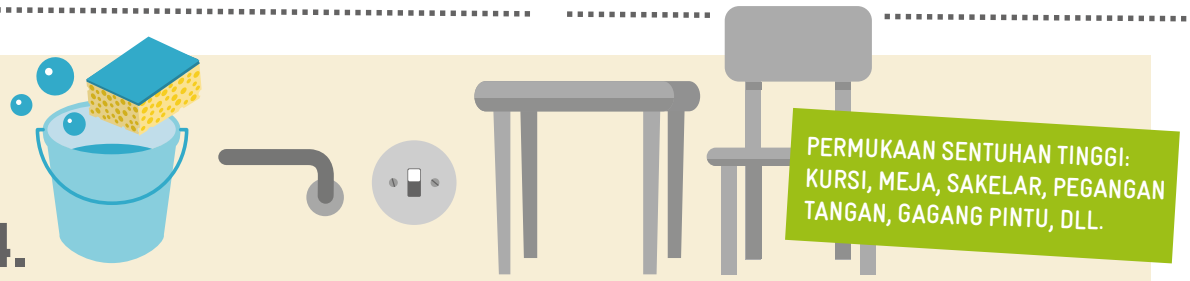

4.
Gunakan larutan pembersih. Celupkan kain lap/spons ke dalam larutan pembersih. Bersihkan permukaan sentuhan tinggi jika terlihat kotor. Bersihkan dari area terbersih hingga ke area paling kotor dan dari permukaan yang lebih tinggi ke yang lebih rendah.

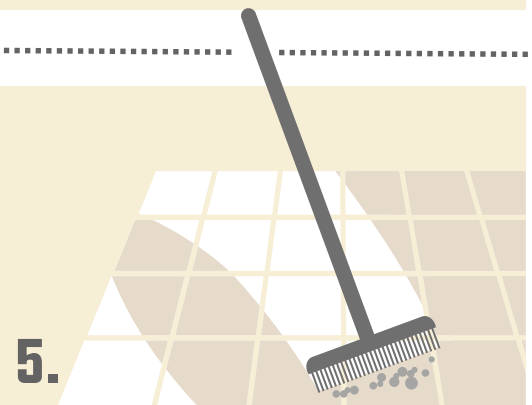

5.
Sapu lantai untuk menghilangkan debu dan partikel kotoran lainnya.

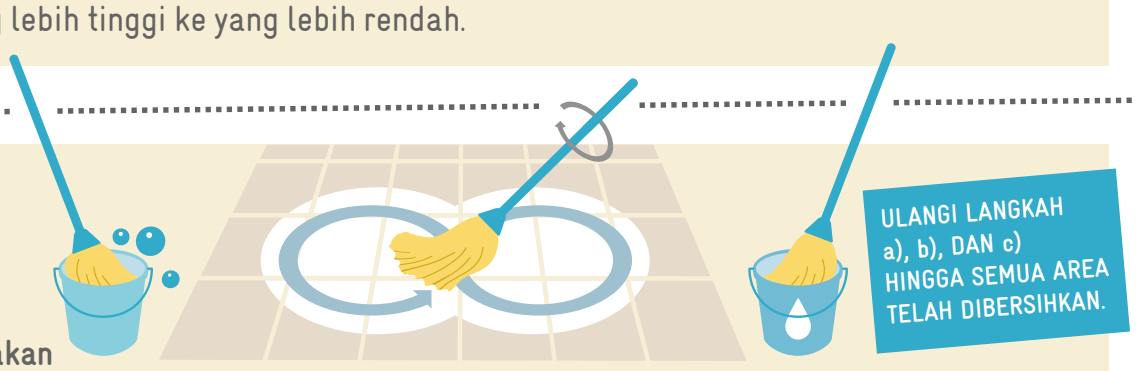

6.
Gunakan larutan pembersih.
a) Celupkan kain pel ke dalam larutan pembersih dan peras.
b) Pel lantai dengan pola angka delapan dengan goresan yang tumpang tindih, putar kepala pel secara teratur.
c) Setelah membersihkan area kecil, celupkan kain pel ke dalam air bilasan dan peras.

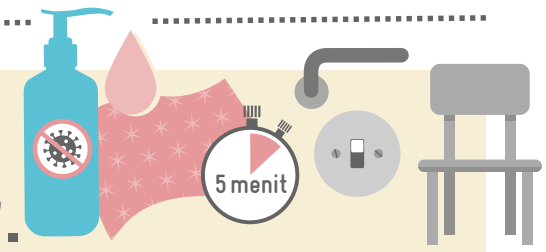

7.
Gunakan larutan disinfektan. Rendam kain lap dengan larutan disinfektan dan aplikasikan pada permukaan dengan sentuhan tinggi. Tunggu lima (5) menit sebelum menyeka.

8.
Kembalikan tempat sampah yang telah dikosongkan.

9.
Cuci dan bersihkan bahan yang digunakan dan simpan di tempat yang aman. Buang larutan sisa.

10.
Lepaskan APD dan lakukan desinfeksi jika digunakan untuk pemakaian berulang.

TERAKHIR, CUCI TANGAN DENGAN SABUN DAN AIR.

LARUTAN DISINFEKTAN

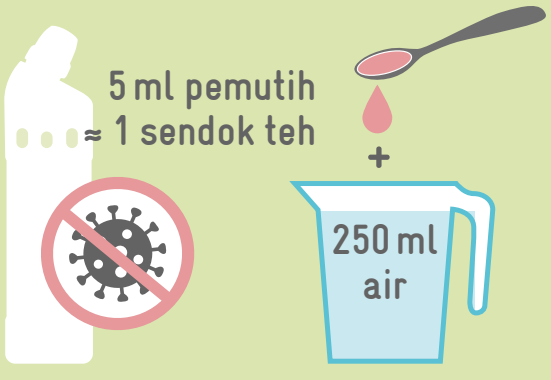

LARUTAN PEMBERSIH

Diimplementasikan oleh:

© Juni 2021

CUCI TANGAN

PAKAI MASKER

JIKA BATUK & BERSIN

TUTUP DENGAN SIKU

JAGA JARAK

BERSIHKAN PERMUKAAN